

中華民國113年度

新 北 市 總 預 算 案

新北市政府教育局主管

新北市地方教育發展基金
新北市新莊區昌平國民小學

附屬單位預算之分預算
(非營業部分)

新北市新莊區昌平國民小學編

新北市新莊區昌平國民小學
新北市地方教育發展基金
目 次
中 華 民 國 113 年度

一、業務計畫及預算說明.....	第	1	-	4	頁
二、預算主要表					
1、基金來源、用途及餘絀預計表.....	第	5	-	5	頁
2、基金來源、用途及餘絀預計表說明.....	第	6	-	6	頁
3、現金流量預計表.....	第	7	-	7	頁
三、預算明細表					
1、基金來源明細表.....	第	8	-	8	頁
2、基金用途明細表.....	第	9	-	12	頁
四、預算附表					
單位(或計畫)成本分析表.....	第	13	-	13	頁
五、預算參考表					
1、5年來主要業務計畫分析表.....	第	14	-	14	頁
2、員工人數彙計表.....	第	15	-	15	頁
3、用人費用彙計表-依人員別.....	第	16	-	17	頁
4、用人費用彙計表-依用途別.....	第	18	-	19	頁
5、各項費用彙計表.....	第	20	-	22	頁
六、附 錄					
1、預計平衡表.....	第	23	-	23	頁
2、資本資產明細表.....	第	24	-	24	頁

新 北 市 新 莊 區 昌 平 國 民 小 學

新 北 市 地 方 教 育 發 展 基 金

業務計畫及預算說明

中華民國 113 年度

壹、基金概況

一、設立宗旨及願景

- (一)本校依據「國民教育法」之規定辦理，以養成德、智、體、群、美五育均衡發展之健全國民為宗旨。
- (二)本校自 99 年度起依教育經費編列與管理法第 13 條規定設置「新北市地方教育發展基金」，以促進教育健全發展，提昇教育經費運用績效。

二、施政重點

- (一)培育五育兼備，多元性向發展之健全國民。
- (二)加強生活教育，引導人生正確價值方向和行為態度。
- (三)陶冶並平衡身心發展，促進並調和群己關係。
- (四)形塑優質化校園，發揮境教潛移默化功效。

三、組織概況

本校設置校長 1 人，綜理全校校務，下設教務處、學務處、總務處、輔導室、人事室及會計室等單位，員額編制教師 140 人、職員 6 人、技工 1 人、工友 4 人，共計 152 人。

四、基金歸類及屬性

本基金係預算法第 4 條第 1 項第 2 款所定，特定收入來源，供特殊用途之特別收入基金，並編製附屬單位預算。

貳、業務計畫

單位：新臺幣千元

一、基金來源

來源別	本年度預算數	實施內容
勞務收入	2,000	服務收入 200 萬元。
財產收入	285	權利金收入 28 萬元、利息收入 5 千元。
政府撥入收入	177,653	公庫撥款收入 1 億 7,765 萬 3 千元。
其他收入	10	雜項收入 1 萬元。

二、基金用途

業務計畫	本年度預算數	實施內容
國民教育業務計畫	179,490	本年度預算編列 1 億 7,949 萬元，計有普通班 79 班、特教班 2 班，合計 81 班，學生人數 2,162 人；本計畫擬新購各科教學設備，充實各科教材，以提高教學效能，革新教學方法；辦理場地開放、藝文競賽、數位教學、科學推廣、學生輔導等項目，以期透過各項活動，強健學生身心體魄，增進學生生活智慧；配合校務推動行政處室支援工作，進而增進運作效能。
建築及設備業務計畫	758	本年度預算編列 75 萬 8 千元，計有其他設備 75 萬 8 千元，辦理充實各項教學及行政設備以改善教學環境。

參、預算概要

一、基金來源及用途之預計

(一)本年度基金來源 1 億 7,994 萬 8 千元，較上年度預算數 1 億 7,175 萬 5 千元，增加 819 萬 3 千元，約 4.77%，主要係市庫撥款收入增加所致。

(二)本年度基金用途 1 億 8,024 萬 8 千元，較上年度預算數 1 億 7,175 萬 5 千元，增加 849 萬 3 千元，約 4.94%，主要係國民教育計畫增加所致。

二、基金餘絀之預計

本年度基金來源及用途相抵後，差短為 30 萬元，較上年度預算數 0 元，增加 30 萬元，將移用以前基金餘額 30 萬元支應。

三、補辦預算事項：無。

肆、以前年度計畫實施成果概述

一、前(111)年度計畫實施成果概述：基金來源決算數 1 億 7,669 萬 7,675 元，基金用途決算數 1 億 7,575 萬 1,918 元，賸餘數 94 萬 5,757 元。

二、上年度已過期間(112 年 1 月 1 日至 6 月 30 日止)計畫實施成果概述：

(一)基金來源部分：徵收及依法分配收入 3 萬 3,829 元、勞務收入 49 萬 3,610 元、政府撥入收入 1 億 820 萬 1,971 元、其他收入 3 萬 645 元。

(二)基金用途部分：國民教育業務計畫 1 億 255 萬 8,371 元、建築及設備業務計畫 8 萬 9,494 元。

(三)總計 112 年上半年賸餘數 611 萬 2,190 元。

伍、組織系統圖

新北市新莊區昌平國民小學

組 織 系 統 圖

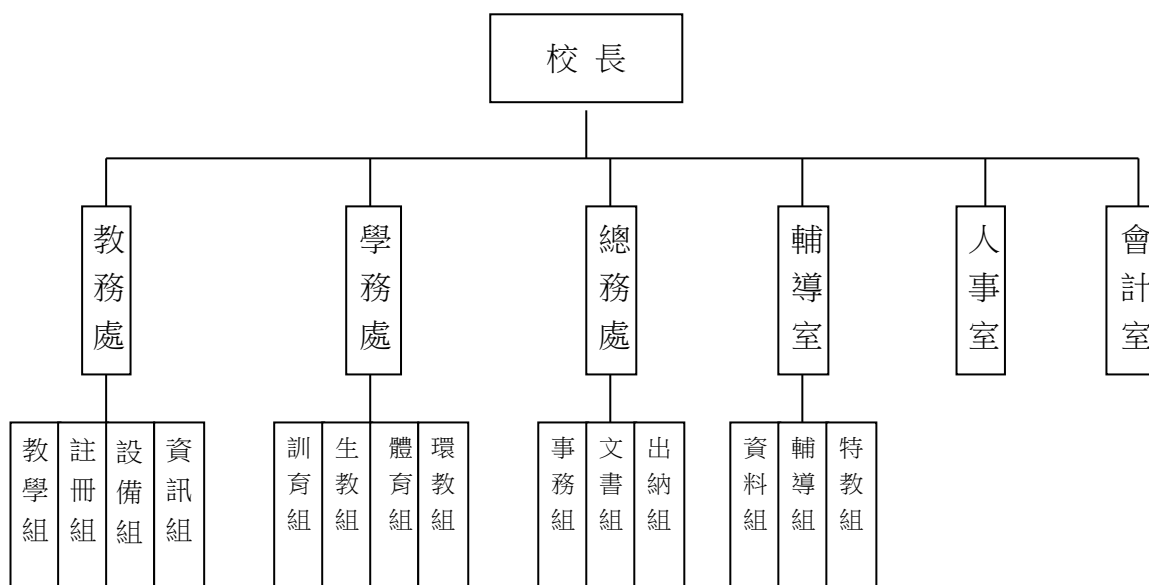

員額編制表																						
教育人員					公務人員													技工工友				編制員額總計
總班級數	總教師人數	校長	教保員	專任運動教練	組長	幹事	護理師或護士	營養師	主任(人)	助理員(人)	書記(人)	人事管理員	主任(會)	佐理員(會)	會計員	留用人員	合計	技工	工友	廚工	合計	
81	140	1	0	0	0	2	2	0	1	0	0	0	1	0	0	0	6	1	4	0	5	152

新北市新莊區昌平國民小學
 新北市地方教育發展基金
基金來源、用途及餘絀預計表
 中華民國113年度

單位：新臺幣千元

前年度決算數	項 目	本年度預算數	上年度預算數	比較增減(一)
176,698	基金來源	179,948	171,755	8,193
28	徵收及依法分配收入	0	0	0
28	違規罰款收入	0	0	0
1,689	勞務收入	2,000	2,000	0
1,689	服務收入	2,000	2,000	0
335	財產收入	285	362	-77
5	財產處分收入	0	0	0
318	權利金收入	280	360	-80
12	利息收入	5	2	3
174,624	政府撥入收入	177,653	169,378	8,275
174,624	公庫撥款收入	177,653	169,378	8,275
22	其他收入	10	15	-5
22	雜項收入	10	15	-5
175,752	基金用途	180,248	171,755	8,493
174,689	國民教育計畫	179,490	171,387	8,103
174,689	國民小學教育	179,490	171,387	8,103
1,063	建築及設備計畫	758	368	390
1,063	其他設備	758	368	390
946	本期賸餘（短絀－）	-300	0	-300
6,953	期初基金餘額	7,899	6,953	946
0	解繳公庫	0	0	0
7,899	期末基金餘額	7,599	6,953	646

備註：

新北市新莊區昌平國民小學
新北市地方教育發展基金
基金來源、用途及餘絀預計表說明
中華民國 113 年度

壹、基金來源：

- 一、勞務收入：本年度預算數為 200 萬元，主要為場地租借收入 200 萬元。
- 二、財產收入：本年度預算數為 28 萬 5 千元，主要為食品及文具委外販售權利金收入 28 萬、專戶利息收入 5 千元。
- 三、政府撥入收入：本年度預算數為 1 億 7,765 萬 3 千元，主要為市庫撥款收入 1 億 7,765 萬 3 千元。
- 四、其他收入：本年度預算數為 1 萬元，主要為資源回收變賣收入 1 萬元。

貳、基金用途：

- 一、國民教育業務計畫：本年度預算數為 1 億 7,949 萬元，主要擬新購各科教學設備，充實各科教材，以提高教學效能，革新教學方法；辦理場地開放、藝文競賽、數位教學、科學推廣、學生輔導等項目，以期透過各項活動，強健學生身心體魄，增進學生生活智慧；配合校務推動行政處室支援工作，進而增進運作效能。
- 二、建築及設備業務計畫：本年度預算數為 75 萬 8 千元，包括其他設備 75 萬 8 千元，主要係辦理充實各項教學及行政設備以改善教學環境，增進教學效能。

新北市新莊區昌平國民小學
 新北市地方教育發展基金
現金流量預計表
 中華民國113年度

單位：新臺幣千元

項	目	預	算	數	說	明
業務活動之現金流量						
本期賸餘(短絀)				-300		
調整非現金項目				0		
流動資產淨減(淨增)				0		
流動負債淨增(淨減)				0		
業務活動之淨現金流入(流出)				-300		
其他活動之現金流量						
增加短期債務及其他負債				0		
增加其他負債				0		
增加其他資產				0		
增加其他資產				0		
其他活動之淨現金流入(流出)				0		
現金及約當現金之淨增(淨減)				-300		
期初現金及約當現金				33,131		
期末現金及約當現金				32,831		

註：

新北市新莊區昌平國民小學
 新北市地方教育發展基金
基金來源明細表
 中 華 民 國 113年 度

單位：新臺幣千元

科目及業務項目	單 位	預 算 數			說 明
		數量 (業務量)	利(費)率	金 額	
勞務收入				2,000	
服務收入	年	1	2,000,000	2,000	場地租借(收支併列)
財產收入				285	
權利金收入	年	1	280,000	280	食品及文具委外販售權利金(收支併列)
利息收入	年	1	5,000	5	專戶利息收入
政府撥入收入				177,653	
公庫撥款收入	年	1	177,653,000	177,653	市庫撥款收入
其他收入				10	
雜項收入	年	1	10,000	10	資源回收(收支併列)
總 計：				179,948	

新北市新莊區昌平國民小學
 新北市地方教育發展基金
基金用途明細表
 中華民國113年度

單位：新臺幣千元

前年度 決算數	業務計畫及 用途別科目	本年度 預算數	上年度 預算數	計畫內容說明
174,689	53 國民教育計畫	179,490	171,387	
174,689	532 國民小學教育	179,490	171,387	
165,853	1 用人費用	167,591	160,835	
111,961	11 正式員額薪資	115,362	111,511	
2,015	113 職員薪金	0	0	
109,946		115,362	111,511	教職員薪資
5,203	12 聘僱及兼職人員薪資	1,354	1,352	
58	121 聘用人員薪金	0	0	
282		0	0	
3,596	124 兼職人員酬金	0	0	
1,266		54	52	國小兼任輔導教師減課鐘點費
0		1,300	1,300	兼代課鐘點費
1,195	13 加(夜)班費	1,245	1,296	
0	131 延長工時加班費	50	50	場地租借(收支併列)-各項業務 加班費
1,195	134 未休假加班費	1,195	1,246	未休假加班費
22,057	15 獎金	23,400	22,400	
9,274	151 考績獎金	9,400	9,400	教職員考績獎金
12,783	152 年終獎金	14,000	13,000	教職員年終獎金
12,662	16 退休及卹償金	12,896	12,836	
707	161 職員退休及離職金	720	660	長期代理代課教師退職準備金
11,935		1,984	1,984	教職員退休金、撫慰金、獎勵 金
19		0	0	
0		10,192	10,192	教職員退撫基金提撥
12,776	18 福利費	13,334	11,440	
10,704	181 分擔員工保險費	11,200	10,400	教職員工公保、勞保、健保
42		0	0	
93	183 傷病醫藥費	196	88	教職員健康檢查費
476	18Y 其他福利費	400	400	教職員休假補助費(10日內)
1,462		1,520	534	公教人員各項補助(婚喪及生育 補助、子女教育補助相關費用)
0		18	18	教職員休假補助費(逾10日)
6,119	2 服務費用	8,590	7,386	
912	21 水電費	2,560	1,501	
0	212 工作場所電費	1,054	0	學校教室冷氣電費
777		1,050	1,000	電費
36		300	300	場地租借(收支併列)-電費
0		56	101	食品及文具委外販售權利金(收 支併列)-電費
100	214 工作場所水費	100	100	水費
93	22 郵電費	120	120	
20	221 郵費	20	20	辦公費-郵資
74	222 電話費	100	100	辦公費-全校電話費

新北市新莊區昌平國民小學
 新北市地方教育發展基金
基金用途明細表
 中華民國113年度

單位：新臺幣千元

前年度 決算數	業務計畫及 用途別科目	本年度 預算數	上年度 預算數	計畫內容說明
6123	旅運費	150	150	
61231	國內旅費	150	150	校外教學-國內旅費
91825	修理保養及保固費	1,611	1,651	
195252	一般房屋修護費	1,000	1,100	辦公房屋相關建物修繕
0		140	100	食品及文具委外販售權利金(收支併列)-辦公房屋相關建物修繕
0		270	270	場地租借(收支併列)-辦公房屋相關建物修繕
4254	其他建築修護費	0	0	
354255	機械及設備修護費	0	0	
319257	雜項設備修護費	31	31	飲水設備維護費
0		150	150	場地租借(收支併列)-什項設備修護費
45		20	0	校園AED維護費
1526	保險費	0	0	
15268	責任保險費	0	0	
3,92527	一般服務費	3,997	3,812	
1,620279	外包費	60	60	校園保全服務費
9		0	0	
0		1,560	1,560	庶務性工作委外辦理費用
77827D	計時與計件人員酬金	0	0	
1,100		1,080	1,080	場地租借(收支併列)-停車場管理人員3人薪資相關費用
127		0	0	
0		856	818	校園門禁安全維護費-僱用專人值勤2人薪資、保險、年終工作獎金及退職準備金
29227F	體育活動費	441	294	教職員文康活動費
9728	專業服務費	54	54	
18285	講課鐘點、稿費、出席審查及查詢費	0	0	
15287	委託檢驗(定)試驗認證費	0	0	
30		30	30	高低壓供電電氣技工維護費
10288	委託考選訓練費	0	0	
2428Y	其他專業服務費	24	24	校園環境維護費用
9829	公共關係費	98	98	
98291	公共關係費	98	98	應業務需要加強公共關係之費用
1,4083	材料及用品費	2,027	2,073	
1,40832	用品消耗	2,027	2,073	
979321	辦公(事務)用品	703	703	辦公費-辦公(事務)用之消耗及非消耗品
82		150	60	電腦設備及維護管理費

新北市新莊區昌平國民小學
 新北市地方教育發展基金
基金用途明細表
 中華民國113年度

單位：新臺幣千元

前年度 決算數	業務計畫及 用途別科目	本年度 預算數	上年度 預算數	計畫內容說明
2321	辦公（事務）用品	28	88	食品及文具委外販售權利金(收支併列)-辦公及教學相關用品
0		826	889	辦公及教學相關用品
1322	報章雜誌	0	0	
41323	農業與園藝用品及環境美化費	0	0	
21		10	15	資源回收(收支併列)-校園綠美化及環境清潔衛生用品
21324	化學藥劑與實驗用品	21	21	教學實驗用品
58328	醫療用品(非醫療院所使用)	7	7	健康中心衛生保健費
0		52	52	口腔檢查及保健工作經費
14532Y	其他用品消耗	6	6	推動學校健康促進政策經費
0		28	35	食品及文具委外販售權利金(收支併列)-校外教學活動各項經費
58		11	11	特教班常年事務費
0		11	11	特教班教材編輯費
0		39	39	社團活動經費
0		99	100	運動會相關經費
0		36	36	購置體育器材相關用品
2984	租金、償債、利息及相關手續費	0	0	
29845	雜項設備租金	0	0	
298451	雜項設備租金	0	0	
616	稅捐及規費(強制費)	50	50	
4463	房屋稅	0	0	
4463Y	其他房屋稅	0	0	
1864	消費與行為稅	50	50	
18644	營業稅	50	50	場地租借(收支併列)-營業稅
9507	會費、捐助、補助、分攤、照護、救濟與交流活動費	1,232	1,043	
571	會費	0	0	
1712	學術團體會費	0	0	
4713	職業團體會費	0	0	
85272	捐助、補助與獎助	1,047	909	
31726	獎助學員生給與	28	36	食品及文具委外販售權利金(收支併列)-清寒學生獎助學金
561		18	18	國小原住民學生獎學金
0		709	558	低收入戶、中低收入戶、身心障礙及家庭突遭變故學生午餐補助
0		22	28	國小低收入戶學生助學金

新北市新莊區昌平國民小學
 新北市地方教育發展基金
基金用途明細表
 中華民國113年度

單位：新臺幣千元

前年度 決算數	業務計畫及 用途別科目		本年度 預算數	上年度 預算數	計畫內容說明
259	72Y	其他捐助、補助與獎助	126	126	國小兒童節禮物
2			0	0	
0			144	143	教師節紀念品
93	74	補貼、獎勵、慰問、照 護與救濟	185	134	
45	743	獎勵費用	173	122	資深優良教師獎勵金
26			0	0	
12	744	慰問、照護及濟助金	12	12	退休(職)人員三節慰問金
10			0	0	
1,063	5M	建築及設備計畫	758	368	
1,063	5M4	其他設備	758	368	
1,063	5	購建固定資產、無形資 產、非理財目的之長期投 資及營舍與設施工程支出	758	368	
1,063	51	購建固定資產	758	368	
70	514	購置機械及設備	90	90	電腦設備及維護管理費-充實或 改善電腦相關設備
0			100	100	場地租借(收支併列)-充實各項 教學及辦公設備
150			0	0	
22	516	購置雜項設備	28	18	充實學校館藏圖書
100			0	0	
721			300	0	充實各項教學及辦公設備
0			240	160	充實各項教學及辦公設備
175,752		總 計	180,248	171,755	

新北市新莊區昌平國民小學
 新北市地方教育發展基金
單位（或計畫）成本分析表
 中 華 民 國 113年 度

單位：新臺幣千元

計 畫 別	單位	單位成本 (元) 或 平 均 利 (費) 率	數量	預 算 數	說 明
國民教育計畫				179,490	
國民小學教育				179,490	
建築及設備計畫				758	
其他設備				758	
合 計				180,248	

新北市新莊區昌平國民小學
 新北市地方教育發展基金
 5 年來主要業務計畫分析表

中 華 民 國 113 年 度

單位：新臺幣千元

年 度 及 項 目	單位	數量	單位成 本(元)或平 均利(費)率	預（決）算 數	說 明
本年度預算數				180,248	
國民教育計畫				179,490	
建築及設備計畫				758	
上年度預算數				171,755	
國民教育計畫				171,387	
建築及設備計畫				368	
前年度決算數				175,752	
國民教育計畫				174,689	
建築及設備計畫				1,063	
110年度決算數				167,252	
國民教育計畫				166,939	
建築及設備計畫				313	
109年度決算數				162,132	
國民教育計畫				161,812	
建築及設備計畫				319	

單位:人

註1：1.聘用及約僱人員係指基金按其法定組織編制，依「聘用人員聘用條例」及「行政院與所屬中央及地方各機關約僱人員僱用辦法」規定聘用或約僱之人員，非依前開規定之聘僱人員，概不列入本表。
2.其他兼任人員係指有關機關兼辦基金業務之現職人員，應說明領有兼職酬金之人數。

註2：僱用專人值勤2人、停車場管理人員3人。

新北市新莊區
 新北市地方
 用人費用
 中華民國

[illegible]

1、「計時與計件人員酬金」：僱用專人值勤856千元、停車場管理人員1,080千元。

2、考績獎金：依公務人員考績法第7、8、12條暨公立高級中等以下學校教師成績考核辦法第4條等規定，預算人數126人，預算金額為9,400千元。年終獎金：依據行政院各年度訂定之軍公教人員年終工作獎金發給注意事項，預算人數147人，預算金額為14,000千元。

昌平國民小學
教育發展基金
彙計表
113年度

單位：新臺幣千元

卹償金	資遣費	福 利 費				提繳費	合 計	兼任人員 用人費用	總 計
		分擔保 險費	傷病醫 藥費	提撥福 利金	其他				
		11,200	196		1,938		166,237	1,354	167,591
		11,200	196		1,938		166,237	1,354	167,591
		11,200	196		1,938		164,253		164,253
								1,354	1,354
							1,984		1,984

新北市新莊區
新北市地方
用人費用
中華民國

科 目	正式員 額薪資	聘僱人 員薪資	加(夜) 班費	津 貼	獎 金			退休及
					年終獎金	考績獎金	其他	退休金
總 計	115,362		1,245		14,000	9,400		12,896
國民教育計畫	115,362		1,245		14,000	9,400		12,896
職員薪金	115,362							
兼職人員酬金								
延長工時加班費			50					
未休假加班費			1,195					
考績獎金						9,400		
年終獎金					14,000			
職員退休及離職金								12,896
分擔員工保險費								
傷病醫藥費								
其他福利費								

1、「計時與計件人員酬金」：僱用專人值勤856千元、停車場管理人員1,080千元。

2、考績獎金：依公務人員考績法第7、8、12條暨公立高級中等以下學校教師成績考核辦法第4條等規定，預算人數126人，預算金額為9,400千元。年終獎金：依據行政院各年度訂定之軍公教人員年終工作獎金發給注意事項，預算人數147人，預算金額為14,000千元。

昌平國民小學
教育發展基金
彙計表
113年度

單位：新臺幣千元

卹償金	資遣費	福 利 費				提繳費	合 計	兼任人員 用人費用	總 計
		分擔保 險費	傷病醫 藥費	提撥福 利金	其他				
		11,200	196		1,938		166,237	1,354	167,591
		11,200	196		1,938		166,237	1,354	167,591
							115,362		115,362
								1,354	1,354
							50		50
							1,195		1,195
							9,400		9,400
							14,000		14,000
							12,896		12,896
		11,200					11,200		11,200
			196				196		196
					1,938		1,938		1,938

新北市新莊區昌平國民小學
 新北市地方教育發展基金
各項費用彙計表
 中華民國113年度

單位：新臺幣千元

前 年 度 決 算 數	上 年 度 預 算 數	科 目	本 年 度 預 算 數				
			合 計	國民教育計畫	建築及設備計畫		
165,853	160,835	用人費用	167,591	167,591	0		
111,961	111,511	正式員額薪資	115,362	115,362	0		
111,961	111,511	職員薪金	115,362	115,362	0		
5,203	1,352	聘僱及兼職人員薪資	1,354	1,354	0		
340		聘用人員薪金	0	0	0		
4,862	1,352	兼職人員酬金	1,354	1,354	0		
1,195	1,296	加（夜）班費	1,245	1,245	0		
	50	延長工時加班費	50	50	0		
1,195	1,246	未休假加班費	1,195	1,195	0		
22,057	22,400	獎金	23,400	23,400	0		
9,274	9,400	考績獎金	9,400	9,400	0		
12,783	13,000	年終獎金	14,000	14,000	0		
12,662	12,836	退休及卹償金	12,896	12,896	0		
12,662	12,836	職員退休及離職金	12,896	12,896	0		
12,776	11,440	福利費	13,334	13,334	0		
10,746	10,400	分擔員工保險費	11,200	11,200	0		
93	88	傷病醫藥費	196	196	0		
1,937	952	其他福利費	1,938	1,938	0		
6,119	7,386	服務費用	8,590	8,590	0		
912	1,501	水電費	2,560	2,560	0		
813	1,401	工作場所電費	2,460	2,460	0		
100	100	工作場所水費	100	100	0		
93	120	郵電費	120	120	0		
20	20	郵費	20	20	0		
74	100	電話費	100	100	0		
61	150	旅運費	150	150	0		
61	150	國內旅費	150	150	0		
918	1,651	修理保養及保固費	1,611	1,611	0		
195	1,470	一般房屋修護費	1,410	1,410	0		
4		其他建築修護費	0	0	0		

新北市新莊區昌平國民小學
 新北市地方教育發展基金
各項費用彙計表
 中華民國113年度

單位：新臺幣千元

前 年 度 決 算 數	上 年 度 預 算 數	科 目	本 年 度 預 算 數				
			合 計	國民教育計 畫	建築及設備 計畫		
354		機械及設備修護費	0	0	0		
365	181	雜項設備修護費	201	201	0		
15		保險費	0	0	0		
15		責任保險費	0	0	0		
3,925	3,812	一般服務費	3,997	3,997	0		
1,629	1,620	外包費	1,620	1,620	0		
2,005	1,898	計時與計件人員酬 金	1,936	1,936	0		
292	294	體育活動費	441	441	0		
97	54	專業服務費	54	54	0		
18		講課鐘點、稿 費、出席審查及查 詢費	0	0	0		
45	30	委託檢驗(定)試驗 認證費	30	30	0		
10		委託考選訓練費	0	0	0		
24	24	其他專業服務費	24	24	0		
98	98	公共關係費	98	98	0		
98	98	公共關係費	98	98	0		
1,408	2,073	材料及用品費	2,027	2,027	0		
1,408	2,073	用品消耗	2,027	2,027	0		
1,063	1,740	辦公（事務）用品	1,707	1,707	0		
1		報章雜誌	0	0	0		
62	15	農業與園藝用品及 環境美化費	10	10	0		
21	21	化學藥劑與實驗用 品	21	21	0		
58	59	醫療用品(非醫療院 所使用)	59	59	0		
203	238	其他用品消耗	230	230	0		
298		租金、償債、利息及相 關手續費	0	0	0		
298		雜項設備租金	0	0	0		

新北市新莊區昌平國民小學
 新北市地方教育發展基金
各項費用彙計表
 中華民國113年度

單位：新臺幣千元

前 年 度 決 算 數	上 年 度 預 算 數	科 目	本 年 度 預 算 數			
			合 計	國民教育計畫	建築及設備計畫	
298		雜項設備租金	0	0	0	
1,063	368	購建固定資產、無形資產、非理財目的之長期投資及營舍與設施工程支出	758	0	758	
1,063	368	購建固定資產	758	0	758	
220	190	購置機械及設備	190	0	190	
842	178	購置雜項設備	568	0	568	
61	50	稅捐及規費(強制費)	50	50	0	
44		房屋稅	0	0	0	
44		其他房屋稅	0	0	0	
18	50	消費與行為稅	50	50	0	
18	50	營業稅	50	50	0	
950	1,043	會費、捐助、補助、分攤、照護、救濟與交流活動費	1,232	1,232	0	
5		會費	0	0	0	
1		學術團體會費	0	0	0	
4		職業團體會費	0	0	0	
852	909	捐助、補助與獎助	1,047	1,047	0	
591	640	獎助學員生給與	777	777	0	
261	269	其他捐助、補助與獎助	270	270	0	
93	134	補貼、獎勵、慰問、照護與救濟	185	185	0	
71	122	獎勵費用	173	173	0	
22	12	慰問、照護及濟助金	12	12	0	
175,752	171,755	合 計	180,248	179,490	758	

新北市新莊區昌平國民小學
 新北市地方教育發展基金
預計平衡表
 中華民國113年12月31日

單位：新臺幣千元

111年12月31日 實 際 數	科 目	113年12月31日 預 計 數	112年12月31日 預 計 數	比較增減
33,525	資 產 合 計	33,225	33,525	-300
33,525	資 產	33,225	33,525	-300
33,425	流動資產	33,125	33,425	-300
33,131	現金	32,831	33,131	-300
33,131	銀行存款	32,831	33,131	-300
294	預付款項	294	294	0
294	預付費用	294	294	0
100	其他資產	100	100	0
100	什項資產	100	100	0
100	暫付及待結轉帳 項	100	100	0
10,628,003	代管資產	10,628,003	10,628,003	0
-10,628,003	應付代管資產	-10,628,003	-10,628,003	0
25,627	負 債	25,627	25,627	0
21,375	流動負債	21,375	21,375	0
21,375	應付款項	21,375	21,375	0
21,375	應付代收款	21,375	21,375	0
0	應付費用	0	0	0
4,252	其他負債	4,252	4,252	0
4,252	什項負債	4,252	4,252	0
4,252	存入保證金	4,252	4,252	0
0	暫收及待結轉帳 項	0	0	0
7,899	基金餘額	7,599	7,899	-300
7,899	基金餘額	7,599	7,899	-300
7,899	基金餘額	7,599	7,899	-300
7,899	累積餘額	7,599	7,899	-300
33,525	負債及基金餘額合計	33,225	33,525	-300

信託代理與保證資產
 保管品
 保證品

855 信託代理與保證負債
 25 應付保管品
 830 應付保證品

855
 25
 830

新北市新莊區昌平國民小學

新北市地方教育發展基金

資本資產明細表

中華民國113年度

單位：新臺幣千元

項 目	取得成本 (期初餘額)	以前年度 累計折舊/ 長期投資 評價	本 年 度 變 動					本年度累 計折舊/長 期投資評 價變動數	期末餘額
			增 加		減 少		主要增減 原因說明		
			金 額	類型	金 額	類型			
非理財目的之長期投資									
土地									
土地改良物									
房屋及建築									
機械及設備	18,519	15,617	190	(1)				2,081	1,011
交通及運輸設備	1,644	1,430						105	109
雜項設備	22,890	9,803	568	(1)				1,512	12,143
購建中固定資產	120,591								120,591
租賃資產									
租賃權益改良									
電腦軟體	79				19	(11)			60
權利									
發展中之無形資產									
其他無形資產									
遞耗資產									
其他									
合計	163,724	26,850	758		19			3,697	133,915

註：