

中華民國114年度

# 新 北 市 總 預 算 案

新北市政府教育局主管

新北市地方教育發展基金  
新北市新莊區昌平國民小學

附屬單位預算之分預算  
(非營業部分)

新北市新莊區昌平國民小學編



新北市新莊區昌平國民小學  
新北市地方教育發展基金  
目 次  
中 華 民 國 114 年度

|                        |   |    |   |    |   |
|------------------------|---|----|---|----|---|
| 一、業務計畫及預算說明.....       | 第 | 1  | - | 4  | 頁 |
| 二、預算主要表                |   |    |   |    |   |
| 1、基金來源、用途及餘絀預計表.....   | 第 | 5  | - | 5  | 頁 |
| 2、基金來源、用途及餘絀預計表說明..... | 第 | 6  | - | 6  | 頁 |
| 3、現金流量預計表.....         | 第 | 7  | - | 7  | 頁 |
| 三、預算明細表                |   |    |   |    |   |
| 1、基金來源明細表.....         | 第 | 8  | - | 8  | 頁 |
| 2、基金用途明細表.....         | 第 | 9  | - | 12 | 頁 |
| 四、預算附表                 |   |    |   |    |   |
| 單位(或計畫)成本分析表.....      | 第 | 13 | - | 13 | 頁 |
| 五、預算參考表                |   |    |   |    |   |
| 1、5年來主要業務計畫分析表.....    | 第 | 14 | - | 14 | 頁 |
| 2、員工人數彙計表.....         | 第 | 15 | - | 15 | 頁 |
| 3、用人費用彙計表-依人員別.....    | 第 | 16 | - | 17 | 頁 |
| 4、用人費用彙計表-依用途別.....    | 第 | 18 | - | 19 | 頁 |
| 5、各項費用彙計表.....         | 第 | 20 | - | 22 | 頁 |
| 6、補辦預算明細表.....         | 第 | 23 | - | 23 | 頁 |
| 六、附 錄                  |   |    |   |    |   |
| 1、預計平衡表.....           | 第 | 24 | - | 24 | 頁 |
| 2、資本資產明細表.....         | 第 | 25 | - | 25 | 頁 |



# 新 北 市 新 莊 區 昌 平 國 民 小 學

## 新 北 市 地 方 教 育 發 展 基 金

### 業務計畫及預算說明

中華民國 114 年度

#### 壹、基金概況

##### 一、設立宗旨及願景

- (一)本校依據「國民教育法」之規定辦理，以養成德、智、體、群、美五育均衡發展之健全國民為宗旨。
- (二)本校自 99 年度起依教育經費編列與管理法第 13 條規定設置「新北市地方教育發展基金」，以促進教育健全發展，提昇教育經費運用績效。

##### 二、施政重點

- (一)培育五育兼備，多元性向發展之健全國民。
- (二)加強生活教育，引導人生正確價值方向和行為態度。
- (三)陶冶並平衡身心發展，促進並調和群己關係。
- (四)形塑優質化校園，發揮境教潛移默化功效。

##### 三、組織概況

本校設置校長 1 人，綜理全校校務，下設教務處、學務處、總務處、輔導室、人事室及會計室等單位，員額編制教師 137 人、職員 6 人、技工 1 人、工友 4 人，共計 149 人。

##### 四、基金歸類及屬性

本基金係預算法第 4 條第 1 項第 2 款所定，特定收入來源，供特殊用途之特別收入基金，並編製附屬單位預算。

#### 貳、業務計畫

單位：新臺幣千元

## 一、基金來源

| 來源別    | 本年度預算數  | 實施內容                     |
|--------|---------|--------------------------|
| 財產收入   | 282     | 權利金收入 28 萬元、利息收入 2 千元。   |
| 政府撥入收入 | 176,021 | 公庫撥款收入 1 億 7,602 萬 1 千元。 |
| 規費收入   | 2,000   | 使用規費收入 200 萬元。           |
| 其他收入   | 8       | 雜項收入 8 千元。               |

## 二、基金用途

| 業務計畫      | 本年度預算數  | 實施內容  |
|-----------|---------|---|
| 國民教育業務計畫  | 177,921 | 本年度預算編列 1 億 7,792 萬 1 千元，計有普通班 77 班、特教班 2 班，合計 79 班，學生人數 2,123 人；本計畫擬新購各科教學設備，充實各科教材，以提高教學效能，革新教學方法；辦理場地開放、藝文競賽、數位教學、科學推廣、學生輔導等項目，以期透過各項活動，強健學生身心體魄，增進學生生活智慧；配合校務推動行政處室支援工作，進而增進運作效能。 |
| 建築及設備業務計畫 | 860     | 本年度預算編列 86 萬元，計有其他設備 86 萬元，辦理充實各項教學及行政設備以改善教學環境。  |

## 參、預算概要

### 一、基金來源及用途之預計

(一)本年度基金來源 1 億 7,831 萬 1 千元，較上年度預算數 1 億 7,994 萬 8 千元，減少 163 萬 7 千元，約 0.91%，主要係市庫撥款收入減少所

致。

(二)本年度基金用途 1 億 7,878 萬 1 千元，較上年度預算數 1 億 8,024 萬 8 千元，減少 146 萬 7 千元，約 0.81%，主要係國民教育計畫減少所致。

## 二、基金餘絀之預計

本年度基金來源及用途相抵後，差短為 47 萬元，較上年度預算數 30 萬元，增加 17 萬元，約 56.67%，將移用以前基金餘額 47 萬元支應。

## 三、補辦預算事項：

### (一)固定資產之建設改良擴充

1. 112 年度活動中心長條桌椅採購計畫，18 萬 6,650 元。
2. 新北市 112 年度公立高中職暨國中小大屏（觸屏、雷板）計畫，12 萬元。
3. 校園空調設備汰舊換新，7 萬 7,904 元。
4. 113 年度樂活館會議室充實設備計畫，44 萬元。

## 肆、以前年度計畫實施成果概述

一、前（112）年度計畫實施成果概述：基金來源決算數 1 億 8,345 萬 5,983 元，基金用途決算數 1 億 8,401 萬 9,344 元，短絀數 56 萬 3,361 元。

二、上年度已過期間（113 年 1 月 1 日至 6 月 30 日止）計畫實施成果概述：

(一)基金來源部分：徵收及依法分配收入 1 萬 4,079 元、勞務收入 48 萬 50 元、財產收入 2 萬 676 元、政府撥入收入 1 億 1,806 萬 6,164 元、其他收入 6,287 元。

(二)基金用途部分：國民教育業務計畫 1 億 540 萬 4,249 元、建築及設備業務計畫 21 萬 5,760 元。

(三)總計 113 年上半年賸餘數 1,296 萬 7,247 元。

## 伍、組織系統圖

### 新北市新莊區昌平國民小學

#### 組 織 系 統 圖

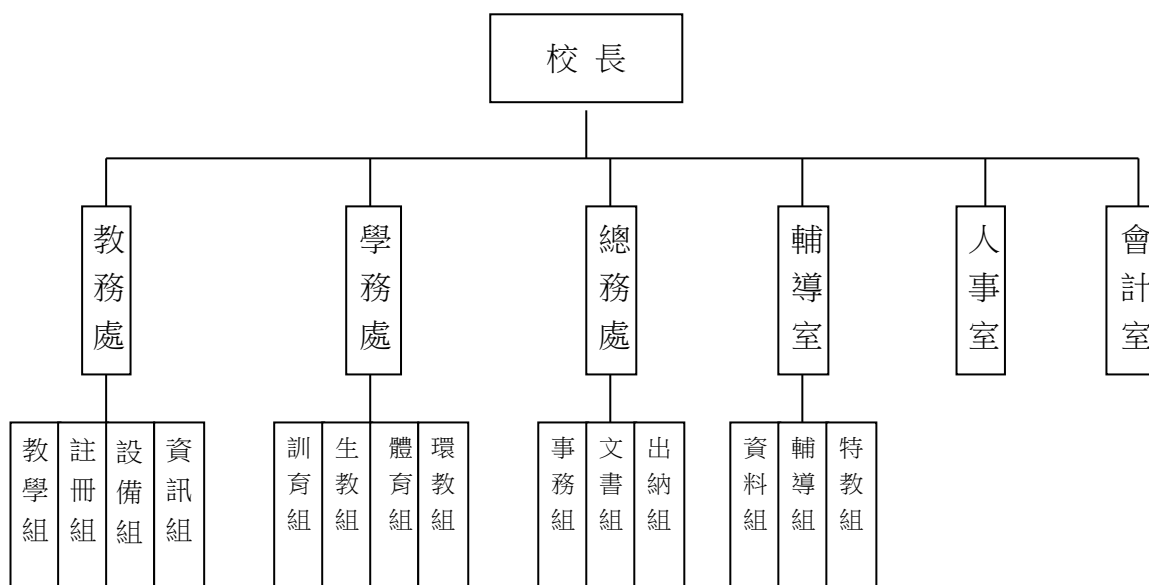

| 員額編制表 |       |    |     |        |      |    |        |     |       |        |       |       |       |        |     |      |    |      |    |    |    |        |
|-------|-------|----|-----|--------|------|----|--------|-----|-------|--------|-------|-------|-------|--------|-----|------|----|------|----|----|----|--------|
| 教育人員  |       |    |     |        | 公務人員 |    |        |     |       |        |       |       |       |        |     |      |    | 技工工友 |    |    |    | 編制員額總計 |
| 總班級數  | 總教師人數 | 校長 | 教保員 | 專任運動教練 | 組長   | 幹事 | 護理師或護士 | 營養師 | 主任(人) | 助理員(人) | 書記(人) | 人事管理員 | 主任(會) | 佐理員(會) | 會計員 | 留用人員 | 合計 | 技工   | 工友 | 廚工 | 合計 |        |
| 79    | 137   | 1  | 0   | 0      | 0    | 2  | 2      | 0   | 1     | 0      | 0     | 0     | 1     | 0      | 0   | 0    | 6  | 1    | 4  | 0  | 5  | 149    |



新北市新莊區昌平國民小學  
 新北市地方教育發展基金  
**基金來源、用途及餘絀預計表**  
 中華民國114年度

單位：新臺幣千元

| 前年度決算數  | 項 目       | 本年度預算數  | 上年度預算數  | 比較增減(一) |
|---------|-----------|---------|---------|---------|
| 183,456 | 基金來源      | 178,311 | 179,948 | -1,637  |
| 35      | 徵收及依法分配收入 | 0       | 0       | 0       |
| 35      | 違規罰款收入    | 0       | 0       | 0       |
| 1,947   | 勞務收入      | 0       | 2,000   | -2,000  |
| 1,947   | 服務收入      | 0       | 2,000   | -2,000  |
| 327     | 財產收入      | 282     | 285     | -3      |
| 7       | 財產處分收入    | 0       | 0       | 0       |
| 281     | 權利金收入     | 280     | 280     | 0       |
| 39      | 利息收入      | 2       | 5       | -3      |
| 181,100 | 政府撥入收入    | 176,021 | 177,653 | -1,632  |
| 181,100 | 公庫撥款收入    | 176,021 | 177,653 | -1,632  |
| 0       | 規費收入      | 2,000   | 0       | 2,000   |
| 0       | 使用規費收入    | 2,000   | 0       | 2,000   |
| 48      | 其他收入      | 8       | 10      | -2      |
| 48      | 雜項收入      | 8       | 10      | -2      |
| 184,019 | 基金用途      | 178,781 | 180,248 | -1,467  |
| 183,267 | 國民教育計畫    | 177,921 | 179,490 | -1,569  |
| 183,267 | 國民小學教育    | 177,921 | 179,490 | -1,569  |
| 753     | 建築及設備計畫   | 860     | 758     | 102     |
| 18      | 交通及運輸設備   | 0       | 0       | 0       |
| 735     | 其他設備      | 860     | 758     | 102     |
| -563    | 本期賸餘（短絀一） | -470    | -300    | -170    |
| 7,899   | 期初基金餘額    | 7,035   | 7,899   | -863    |
| 0       | 解繳公庫      | 0       | 0       | 0       |
| 7,335   | 期末基金餘額    | 6,565   | 7,599   | -1,033  |

備註：

新北市新莊區昌平國民小學  
新北市地方教育發展基金  
基金來源、用途及餘絀預計表說明  
中華民國 114 年度

壹、基金來源：

- 一、財產收入：本年度預算數為 28 萬 2 千元，主要為食品及文具委外販售權利金收入 28 萬、專戶利息收入 2 千元。
- 二、政府撥入收入：本年度預算數為 1 億 7,602 萬 1 千元，主要為市庫撥款收入 1 億 7,602 萬 1 千元。
- 三、規費收入：本年度預算數為 200 萬元，主要為場地租借收入 200 萬元。
- 四、其他收入：本年度預算數為 8 千元，主要為資源回收變賣收入 8 千元。

貳、基金用途：

- 一、國民教育業務計畫：本年度預算數為 1 億 7,792 萬 1 千元，主要擬新購各科教學設備，充實各科教材，以提高教學效能，革新教學方法；辦理場地開放、藝文競賽、數位教學、科學推廣、學生輔導等項目，以期透過各項活動，強健學生身心體魄，增進學生生活智慧；配合校務推動行政處室支援工作，進而增進運作效能。
- 二、建築及設備業務計畫：本年度預算數為 86 萬元，包括其他設備 86 萬元，主要係辦理充實各項教學及行政設備以改善教學環境，增進教學效能。

新北市新莊區昌平國民小學  
 新北市地方教育發展基金  
**現金流量預計表**  
 中華民國114年度

單位：新臺幣千元

| 項 目            | 預 算 數  | 說 明 |
|----------------|--------|-----|
| 業務活動之現金流量      |        |     |
| 本期賸餘(短絀)       | -470   |     |
| 調整非現金項目        | 0      |     |
| 流動資產淨減(淨增)     | 0      |     |
| 流動負債淨增(淨減)     | 0      |     |
| 業務活動之淨現金流入(流出) | -470   |     |
| 其他活動之現金流量      |        |     |
| 增加短期債務及其他負債    | 0      |     |
| 增加其他負債         | 0      |     |
| 增加其他資產         | 0      |     |
| 增加其他資產         | 0      |     |
| 其他活動之淨現金流入(流出) | 0      |     |
| 現金及約當現金之淨增(淨減) | -470   |     |
| 期初現金及約當現金      | 28,330 |     |
| 期末現金及約當現金      | 27,860 |     |

註：

新北市新莊區昌平國民小學  
 新北市地方教育發展基金  
**基金來源明細表**  
 中 華 民 國 114年 度

單位：新臺幣千元

| 科目及業務項目 | 單 位 | 預 算 數       |             |         | 說 明                       |
|---------|-----|-------------|-------------|---------|---------------------------|
|         |     | 數量<br>(業務量) | 利(費)率       | 金 額     |                           |
| 財產收入    |     |             |             | 282     |                           |
| 權利金收入   | 年   | 1           | 280,000     | 280     | 食品及文具委外販售權利金(收支併列)        |
| 利息收入    | 年   | 1           | 2,000       | 2       | 專戶利息收入                    |
| 政府撥入收入  |     |             |             | 176,021 |                           |
| 公庫撥款收入  | 年   | 1           | 176,021,000 | 176,021 | 市庫撥款收入                    |
| 規費收入    |     |             |             | 2,000   |                           |
| 使用規費收入  | 年   | 1           | 1,000       | 1       | 場地租借(收支併列)-設置太陽能光電發電系統獎勵金 |
| 使用規費收入  | 年   | 1           | 1,999,000   | 1,999   | 場地租借(收支併列)                |
| 其他收入    |     |             |             | 8       |                           |
| 雜項收入    | 年   | 1           | 8,000       | 8       | 資源回收(收支併列)                |
| 總 計：    |     |             |             | 178,311 |                           |

新北市新莊區昌平國民小學  
 新北市地方教育發展基金  
**基金用途明細表**  
 中華民國114年度

單位：新臺幣千元

| 前年度<br>決算數 | 業務計畫及<br>用途別科目 | 本年度<br>預算數 | 上年度<br>預算數 | 計畫內容說明                           |
|------------|----------------|------------|------------|----------------------------------|
| 183,267    | 53 國民教育計畫      | 177,921    | 179,490    |                                  |
| 183,267    | 532 國民小學教育     | 177,921    | 179,490    |                                  |
| 173,372    | 1 用人費用         | 167,173    | 167,591    |                                  |
| 116,584    | 11 正式員額薪資      | 113,642    | 115,362    |                                  |
| 113,960    | 113 職員薪金       | 113,642    | 115,362    | 教職員薪資                            |
| 2,624      |                | 0          | 0          |                                  |
| 5,853      | 12 聘僱及兼職人員薪資   | 1,354      | 1,354      |                                  |
| 4,025      | 124 兼職人員酬金     | 0          | 0          |                                  |
| 1,828      |                | 1,300      | 1,300      | 兼代課鐘點費                           |
| 0          |                | 54         | 54         | 國小兼任輔導教師減課鐘點費                    |
| 1,239      | 13 加(夜)班費      | 1,289      | 1,245      |                                  |
| 0          | 131 延長工時加班費    | 50         | 50         | 場地租借(收支併列)-各項業務<br>加班費           |
| 1,239      | 134 未休假加班費     | 1,239      | 1,195      | 未休假加班費                           |
| 23,286     | 15 獎金          | 23,400     | 23,400     |                                  |
| 10,113     | 151 考績獎金       | 9,400      | 9,400      | 教職員考績獎金                          |
| 2          |                | 0          | 0          |                                  |
| 13,171     | 152 年終獎金       | 14,000     | 14,000     | 教職員年終獎金                          |
| 13,776     | 16 退休及卹償金      | 14,154     | 12,896     |                                  |
| 713        | 161 職員退休及離職金   | 740        | 720        | 長期代理代課教師退職準備金                    |
| 13,063     |                | 2,034      | 1,984      | 教職員退休金、撫慰金、獎勵<br>金               |
| 0          |                | 11,380     | 10,192     | 教職員退撫基金提撥                        |
| 12,634     | 18 福利費         | 13,334     | 13,334     |                                  |
| 11,103     | 181 分擔員工保險費    | 11,200     | 11,200     | 教職員工公保、勞保、健保                     |
| 48         | 183 傷病醫藥費      | 196        | 196        | 教職員健康檢查費                         |
| 402        | 18Y 其他福利費      | 400        | 400        | 教職員休假補助費(10日內)                   |
| 1,081      |                | 1,520      | 1,520      | 公教人員各項補助(婚喪及生育<br>補助、子女教育補助相關費用) |
| 0          |                | 18         | 18         | 教職員休假補助費(逾10日)                   |
| 7,032      | 2 服務費用         | 7,655      | 8,590      |                                  |
| 1,176      | 21 水電費         | 1,576      | 2,560      |                                  |
| 0          | 212 工作場所電費     | 0          | 1,054      |                                  |
| 371        |                | 300        | 300        | 場地租借(收支併列)-電費                    |
| 678        |                | 1,100      | 1,050      | 電費                               |
| 0          |                | 56         | 56         | 食品及文具委外販售權利金(收<br>支併列)-電費        |
| 127        | 214 工作場所水費     | 120        | 100        | 水費                               |
| 80         | 22 郵電費         | 120        | 120        |                                  |
| 13         | 221 郵費         | 20         | 20         | 辦公費-郵資                           |
| 67         | 222 電話費        | 100        | 100        | 辦公費-全校電話費                        |
| 99         | 23 旅運費         | 150        | 150        |                                  |
| 99         | 231 國內旅費       | 150        | 150        | 校外教學-國內旅費                        |
| 1,442      | 25 修理保養及保固費    | 1,391      | 1,611      |                                  |

新北市新莊區昌平國民小學  
 新北市地方教育發展基金  
**基金用途明細表**  
 中華民國114年度

單位：新臺幣千元

| 前年度<br>決算數 | 業務計畫及<br>用途別科目       | 本年度<br>預算數 | 上年度<br>預算數 | 計畫內容說明                                       |
|------------|----------------------|------------|------------|--|
| 531252     | 一般房屋修護費              | 1,000      | 1,000      | 辦公房屋相關建物修繕                                   |
| 0          |                      | 100        | 270        | 場地租借(收支併列)-辦公房屋<br>相關建物修繕                    |
| 0          |                      | 140        | 140        | 食品及文具委外販售權利金(收<br>支併列)-辦公房屋相關建物修<br>繕        |
| 27255      | 機械及設備修護費             | 0          | 0          |  |
| 843257     | 雜項設備修護費              | 31         | 31         | 飲水設備維護費                                      |
| 42         |                      | 99         | 150        | 場地租借(收支併列)-什項設備<br>修護費                       |
| 0          |                      | 20         | 20         | 校園AED維護費                                     |
| 0          |                      | 1          | 0          | 場地租借(收支併列)-什項設備<br>修護費                       |
| 1526       | 保險費                  | 0          | 0          |  |
| 15268      | 責任保險費                | 0          | 0          |  |
| 4,01827    | 一般服務費                | 4,242      | 3,997      |  |
| 1,620279   | 外包費                  | 60         | 60         | 校園保全服務費                                      |
| 8          |                      | 0          | 0          |  |
| 0          |                      | 1,560      | 1,560      | 庶務性工作委外辦理費用                                  |
| 81827D     | 計時與計件人員酬金            | 0          | 0          |  |
| 1,257      |                      | 1,300      | 1,080      | 場地租借(收支併列)-停車場管<br>理人員3人薪資相關費用               |
| 20         |                      | 0          | 0          |  |
| 0          |                      | 890        | 856        | 校園門禁安全維護費-僱用專人<br>值勤2人薪資、保險、年終工作<br>獎金及退職準備金 |
| 29427F     | 體育活動費                | 432        | 441        | 教職員文康活動費                                     |
| 10428      | 專業服務費                | 78         | 54         |  |
| 3285       | 講課鐘點、稿費、出席<br>審查及查詢費 | 0          | 0          |  |
| 15287      | 委託檢驗(定)試驗認證<br>費     | 0          | 0          |  |
| 30         |                      | 30         | 30         | 高低壓供電電氣技工維護費                                 |
| 16288      | 委託考選訓練費              | 0          | 0          |  |
| 1628Y      | 其他專業服務費              | 0          | 0          |  |
| 24         |                      | 24         | 24         | 校園環境維護費用                                     |
| 0          |                      | 24         | 0          | 飲水機水質檢測費用                                    |
| 9829       | 公共關係費                | 98         | 98         |  |
| 98291      | 公共關係費                | 98         | 98         | 首長特別費(8,200元*12月)(配<br>合預算編列至千元)             |
| 1,6433     | 材料及用品費               | 1,866      | 2,027      |  |
| 131        | 使用材料費                | 0          | 0          |  |
| 1312       | 燃料                   | 0          | 0          |  |
| 1,64332    | 用品消耗                 | 1,866      | 2,027      |  |

新北市新莊區昌平國民小學  
新北市地方教育發展基金  
**基金用途明細表**  
中華民國114年度

單位：新臺幣千元

| 前年度<br>決算數 | 業務計畫及<br>用途別科目            | 本年度<br>預算數 | 上年度<br>預算數 | 計畫內容說明                        |
|------------|---------------------------|------------|------------|-------------------------------|
| 1,108      | 321 辦公（事務）用品              | 689        | 703        | 辦公費-辦公(事務)用之消耗及非消耗品           |
| 60         |                           | 60         | 150        | 電腦設備及維護管理費                    |
| 152        |                           | 28         | 28         | 食品及文具委外販售權利金(收支併列)-辦公及教學相關用品  |
| 0          |                           | 773        | 826        | 辦公及教學相關用品                     |
| 27         | 323 農業與園藝用品及環境美化費         | 0          | 0          |                               |
| 11         |                           | 8          | 10         | 資源回收(收支併列)-校園綠美化及環境清潔衛生用品     |
| 21         | 324 化學藥劑與實驗用品             | 21         | 21         | 教學實驗用品                        |
| 59         | 328 醫療用品(非醫療院所使用)         | 7          | 7          | 健康中心衛生保健費                     |
| 0          |                           | 52         | 52         | 口腔檢查及保健工作經費                   |
| 145        | 32Y 其他用品消耗                | 6          | 6          | 推動學校健康促進政策經費                  |
| 0          |                           | 28         | 28         | 食品及文具委外販售權利金(收支併列)-校外教學活動各項經費 |
| 59         |                           | 11         | 11         | 特教班常年事務費                      |
| 0          |                           | 11         | 11         | 特教班教材編輯費                      |
| 0          |                           | 39         | 39         | 社團活動經費                        |
| 0          |                           | 36         | 36         | 購置體育器材相關用品                    |
| 0          |                           | 97         | 99         | 運動會相關經費                       |
| 225        | 4 租金、償債、利息及相關手續費          | 0          | 0          |                               |
| 225        | 45 雜項設備租金                 | 0          | 0          |                               |
| 225        | 451 雜項設備租金                | 0          | 0          |                               |
| 61         | 6 稅捐及規費(強制費)              | 50         | 50         |                               |
| 43         | 63 房屋稅                    | 0          | 0          |                               |
| 43         | 63Y 其他房屋稅                 | 0          | 0          |                               |
| 18         | 64 消費與行為稅                 | 50         | 50         |                               |
| 18         | 644 營業稅                   | 50         | 50         | 場地租借(收支併列)-營業稅                |
| 926        | 7 會費、捐助、補助、分攤、照護、救濟與交流活動費 | 1,177      | 1,232      |                               |
| 3          | 71 會費                     | 0          | 0          |                               |
| 1          | 712 學術團體會費                | 0          | 0          |                               |
| 2          | 713 職業團體會費                | 0          | 0          |                               |
| 821        | 72 捐助、補助與獎助               | 1,002      | 1,047      |                               |
| 28         | 726 獎助學員生給與               | 28         | 28         | 食品及文具委外販售權利金(收支併列)-清寒學生獎助學金   |
| 532        |                           | 12         | 18         | 國小原住民學生獎學金                    |

新北市新莊區昌平國民小學  
 新北市地方教育發展基金  
**基金用途明細表**  
 中華民國114年度

單位：新臺幣千元

| 前年度<br>決算數 | 業務計畫及<br>用途別科目                   | 本年度<br>預算數 | 上年度<br>預算數 | 計畫內容說明                       |
|------------|----------------------------------|------------|------------|------------------------------|
| 0726       | 獎助學員生給與                          | 668        | 709        | 低收入戶、中低收入戶、身心障礙及家庭突遭變故學生午餐補助 |
| 0          |                                  | 22         | 22         | 國小低收入戶學生助學金                  |
| 26172Y     | 其他捐助、補助與獎助                       | 126        | 126        | 國小兒童節禮物                      |
| 0          |                                  | 146        | 144        | 教師節紀念品                       |
| 10374      | 補貼、獎勵、慰問、照護與救濟                   | 175        | 185        |                              |
| 91743      | 獎勵費用                             | 151        | 173        | 資深優良教師獎勵金                    |
| 12744      | 慰問、照護及濟助金                        | 24         | 12         | 退休(職)人員三節慰問金                 |
| 79         | 其他                               | 0          | 0          |                              |
| 791        | 其他支出                             | 0          | 0          |                              |
| 791Y       | 其他                               | 0          | 0          |                              |
| 7535M      | 建築及設備計畫                          | 860        | 758        |                              |
| 185M3      | 交通及運輸設備                          | 0          | 0          |                              |
| 185        | 購建固定資產、無形資產、非理財目的之長期投資及營舍與設施工程支出 | 0          | 0          |                              |
| 1851       | 購建固定資產                           | 0          | 0          |                              |
| 18515      | 購置交通及運輸設備                        | 0          | 0          |                              |
| 7355M4     | 其他設備                             | 860        | 758        |                              |
| 7355       | 購建固定資產、無形資產、非理財目的之長期投資及營舍與設施工程支出 | 860        | 758        |                              |
| 73551      | 購建固定資產                           | 860        | 758        |                              |
| 90514      | 購置機械及設備                          | 90         | 90         | 電腦設備及維護管理費-充實或改善電腦相關設備       |
| 0          |                                  | 100        | 100        | 場地租借(收支併列)-充實各項教學及辦公設備       |
| 82516      | 購置雜項設備                           | 0          | 0          |                              |
| 385        |                                  | 470        | 300        | 充實各項教學及辦公設備                  |
| 178        |                                  | 180        | 240        | 充實各項教學及辦公設備                  |
| 0          |                                  | 20         | 28         | 充實學校館藏圖書                     |
| 184,019    | 總計                               | 178,781    | 180,248    |                              |



新北市新莊區昌平國民小學  
 新北市地方教育發展基金  
**單位（或計畫）成本分析表**  
 中 華 民 國 114年 度

單位：新臺幣千元

| 計 畫 別   | 單位 | 單位成本<br>(元) 或<br>平 均 利<br>(費) 率 | 數量 | 預 算 數   | 說 明 |
|---------|----|---------------------------------|----|---------|-----|
| 國民教育計畫  |    |                                 |    | 177,921 |     |
| 國民小學教育  |    |                                 |    | 177,921 |     |
| 建築及設備計畫 |    |                                 |    | 860     |     |
| 其他設備    |    |                                 |    | 860     |     |
| 合 計     |    |                                 |    | 178,781 |     |

新北市新莊區昌平國民小學  
 新北市地方教育發展基金  
 5 年來主要業務計畫分析表

中 華 民 國 114 年 度

單位：新臺幣千元

| 年 度 及 項 目 | 單位 | 數量 | 單位成<br>本(元)或平<br>均利(費)率 | 預（決）算 數 | 說 明 |
|-----------|----|----|-------------------------|---------|-----|
| 本年度預算數    |    |    |                         | 178,781 |     |
| 國民教育計畫    |    |    |                         | 177,921 |     |
| 建築及設備計畫   |    |    |                         | 860     |     |
| 上年度預算數    |    |    |                         | 180,248 |     |
| 國民教育計畫    |    |    |                         | 179,490 |     |
| 建築及設備計畫   |    |    |                         | 758     |     |
| 前年度決算數    |    |    |                         | 184,019 |     |
| 國民教育計畫    |    |    |                         | 183,267 |     |
| 建築及設備計畫   |    |    |                         | 753     |     |
| 111年度決算數  |    |    |                         | 175,752 |     |
| 國民教育計畫    |    |    |                         | 174,689 |     |
| 建築及設備計畫   |    |    |                         | 1,063   |     |
| 110年度決算數  |    |    |                         | 167,252 |     |
| 國民教育計畫    |    |    |                         | 166,939 |     |
| 建築及設備計畫   |    |    |                         | 313     |     |

新北市新莊區昌平國民小學  
 新北市地方教育發展基金  
**員工人數彙計表**  
 中華民國 114 年度

單位:人

| 科 目  | 上年度最高可<br>進用員額數 | 本年度增減(-)數 | 本年度最高可<br>進用員額數 | 說 明 |
|------|-----------------|-----------|-----------------|-----|
| 專任人員 | 147             | -3        | 144             |     |
| 職員   | 147             | -3        | 144             |     |
| 技工   | 0               | 0         | 0               |     |
| 工友   | 0               | 0         | 0               |     |
| 總 計  | 147             | -3        | 144             |     |

註1：1.聘用及約僱人員係指基金按其法定組織編制，依「聘用人員聘用條例」及「行政院與所屬中央及地方各機關 約僱人員僱用辦法」規定聘用或約僱之人員，非依前開規定之聘僱人員，概不列入本表。  
 2.其他兼任人員係指有關機關兼辦基金業務之現職人員，應說明領有兼職酬金之人數。

註2：僱用專人值勤2人、停車場管理人員3人。

新北市新莊區  
 新北市地方  
 用人費用  
 中華民國

| 科<br>目 | 正式員額薪資  | 聘僱人員薪資 | 加(夜)班費 | 津貼 | 獎金     |       |    | 退休及    |
|--------|---------|--------|--------|----|--------|-------|----|--------|
|        |         |        |        |    | 年終獎金   | 考績獎金  | 其他 | 退休金    |
| 總計     | 113,642 |        | 1,289  |    | 14,000 | 9,400 |    | 14,154 |
| 國民教育計畫 | 113,642 |        | 1,289  |    | 14,000 | 9,400 |    | 14,154 |
| 正式人員   | 113,642 |        | 1,289  |    | 14,000 | 9,400 |    | 12,120 |
| 兼任人員   |         |        |        |    |        |       |    |        |
| 其他人員   |         |        |        |    |        |       |    | 2,034  |

1、「計時與計件人員酬金」：僱用專人值勤890千元、停車場管理人員1,300千元。  
2、考績獎金：依公務人員考績法第7、8、12條暨公立高級中等以下學校教師成績考核辦法第4條等規定，預算人數129人，預算金額為9,400千元。年終獎金：依據行政院各年度訂定之軍公教人員年終工作獎金發給注意事項，預算人數144人，預算金額為14,000千元。

昌平國民小學  
教育發展基金  
彙計表  
114年度

單位：新臺幣千元

| 卹償金 | 資遣費 | 福 利 費     |           |           |       | 提繳費 | 合 計     | 兼任人員<br>用人費用 | 總 計     |
|-----|-----|-----------|-----------|-----------|-------|-----|---------|--------------|---------|
|     |     | 分擔保<br>險費 | 傷病醫<br>藥費 | 提撥福<br>利金 | 其他    |     |         |              |         |
|     |     | 11,200    | 196       |           | 1,938 |     | 165,819 | 1,354        | 167,173 |
|     |     | 11,200    | 196       |           | 1,938 |     | 165,819 | 1,354        | 167,173 |
|     |     | 11,200    | 196       |           | 1,938 |     | 163,785 |              | 163,785 |
|     |     |           |           |           |       |     |         | 1,354        | 1,354   |
|     |     |           |           |           |       |     | 2,034   |              | 2,034   |

新北市新莊區  
新北市地方  
用人費用  
中華民國

| 科 目      | 正式員<br>額薪資 | 聘僱人<br>員薪資 | 加(夜)<br>班費 | 津 貼 | 獎 金    |       |    | 退休及    |
|----------|------------|------------|------------|-----|--------|-------|----|--------|
|          |            |            |            |     | 年終獎金   | 考績獎金  | 其他 | 退休金    |
| 總 計      | 113,642    |            | 1,289      |     | 14,000 | 9,400 |    | 14,154 |
| 國民教育計畫   | 113,642    |            | 1,289      |     | 14,000 | 9,400 |    | 14,154 |
| 職員薪金     | 113,642    |            |            |     |        |       |    |        |
| 兼職人員酬金   |            |            |            |     |        |       |    |        |
| 延長工時加班費  |            |            | 50         |     |        |       |    |        |
| 未休假加班費   |            |            | 1,239      |     |        |       |    |        |
| 考績獎金     |            |            |            |     |        | 9,400 |    |        |
| 年終獎金     |            |            |            |     | 14,000 |       |    |        |
| 職員退休及離職金 |            |            |            |     |        |       |    | 14,154 |
| 分擔員工保險費  |            |            |            |     |        |       |    |        |
| 傷病醫藥費    |            |            |            |     |        |       |    |        |
| 其他福利費    |            |            |            |     |        |       |    |        |

1、「計時與計件人員酬金」：僱用專人值勤890千元、停車場管理人員1,300千元。

2、考績獎金：依公務人員考績法第7、8、12條暨公立高級中等以下學校教師成績考核辦法第4條等規定，預算人數129人，預算金額為9,400千元。年終獎金：依據行政院各年度訂定之軍公教人員年終工作獎金發給注意事項，預算人數144人，預算金額為14,000千元。

昌平國民小學  
教育發展基金  
彙計表  
114年度

單位：新臺幣千元

| 卹償金 | 資遣費 | 福 利 費     |           |           |       | 提繳費 | 合 計     | 兼任人員<br>用人費用 | 總 計     |
|-----|-----|-----------|-----------|-----------|-------|-----|---------|--------------|---------|
|     |     | 分擔保<br>險費 | 傷病醫<br>藥費 | 提撥福<br>利金 | 其他    |     |         |              |         |
|     |     | 11,200    | 196       |           | 1,938 |     | 165,819 | 1,354        | 167,173 |
|     |     | 11,200    | 196       |           | 1,938 |     | 165,819 | 1,354        | 167,173 |
|     |     |           |           |           |       |     | 113,642 |              | 113,642 |
|     |     |           |           |           |       |     |         | 1,354        | 1,354   |
|     |     |           |           |           |       |     | 50      |              | 50      |
|     |     |           |           |           |       |     | 1,239   |              | 1,239   |
|     |     |           |           |           |       |     | 9,400   |              | 9,400   |
|     |     |           |           |           |       |     | 14,000  |              | 14,000  |
|     |     |           |           |           |       |     | 14,154  |              | 14,154  |
|     |     | 11,200    |           |           |       |     | 11,200  |              | 11,200  |
|     |     |           | 196       |           |       |     | 196     |              | 196     |
|     |     |           |           |           | 1,938 |     | 1,938   |              | 1,938   |

新北市新莊區昌平國民小學  
 新北市地方教育發展基金  
**各項費用彙計表**  
 中華民國114年度

單位：新臺幣千元

| 前<br>年<br>度<br>決<br>算<br>數 | 上<br>年<br>度<br>預<br>算<br>數 | 科<br>目    | 本 年 度 預 算 數 |         |         |  |  |
|----------------------------|----------------------------|-----------|-------------|---------|---------|--|--|
|                            |                            |           | 合 計         | 國民教育計畫  | 建築及設備計畫 |  |  |
| 173,372                    | 167,591                    | 用人費用      | 167,173     | 167,173 | 0       |  |  |
| 116,584                    | 115,362                    | 正式員額薪資    | 113,642     | 113,642 | 0       |  |  |
| 116,584                    | 115,362                    | 職員薪金      | 113,642     | 113,642 | 0       |  |  |
| 5,853                      | 1,354                      | 聘僱及兼職人員薪資 | 1,354       | 1,354   | 0       |  |  |
| 5,853                      | 1,354                      | 兼職人員酬金    | 1,354       | 1,354   | 0       |  |  |
| 1,239                      | 1,245                      | 加（夜）班費    | 1,289       | 1,289   | 0       |  |  |
|                            | 50                         | 延長工時加班費   | 50          | 50      | 0       |  |  |
| 1,239                      | 1,195                      | 未休假加班費    | 1,239       | 1,239   | 0       |  |  |
| 23,286                     | 23,400                     | 獎金        | 23,400      | 23,400  | 0       |  |  |
| 10,115                     | 9,400                      | 考績獎金      | 9,400       | 9,400   | 0       |  |  |
| 13,171                     | 14,000                     | 年終獎金      | 14,000      | 14,000  | 0       |  |  |
| 13,776                     | 12,896                     | 退休及卹償金    | 14,154      | 14,154  | 0       |  |  |
| 13,776                     | 12,896                     | 職員退休及離職金  | 14,154      | 14,154  | 0       |  |  |
| 12,634                     | 13,334                     | 福利費       | 13,334      | 13,334  | 0       |  |  |
| 11,103                     | 11,200                     | 分擔員工保險費   | 11,200      | 11,200  | 0       |  |  |
| 48                         | 196                        | 傷病醫藥費     | 196         | 196     | 0       |  |  |
| 1,483                      | 1,938                      | 其他福利費     | 1,938       | 1,938   | 0       |  |  |
| 7,032                      | 8,590                      | 服務費用      | 7,655       | 7,655   | 0       |  |  |
| 1,176                      | 2,560                      | 水電費       | 1,576       | 1,576   | 0       |  |  |
| 1,050                      | 2,460                      | 工作場所電費    | 1,456       | 1,456   | 0       |  |  |
| 127                        | 100                        | 工作場所水費    | 120         | 120     | 0       |  |  |
| 80                         | 120                        | 郵電費       | 120         | 120     | 0       |  |  |
| 13                         | 20                         | 郵費        | 20          | 20      | 0       |  |  |
| 67                         | 100                        | 電話費       | 100         | 100     | 0       |  |  |
| 99                         | 150                        | 旅運費       | 150         | 150     | 0       |  |  |
| 99                         | 150                        | 國內旅費      | 150         | 150     | 0       |  |  |
| 1,442                      | 1,611                      | 修理保養及保固費  | 1,391       | 1,391   | 0       |  |  |
| 531                        | 1,410                      | 一般房屋修護費   | 1,240       | 1,240   | 0       |  |  |
| 27                         |                            | 機械及設備修護費  | 0           | 0       | 0       |  |  |
| 885                        | 201                        | 雜項設備修護費   | 151         | 151     | 0       |  |  |



新北市新莊區昌平國民小學  
 新北市地方教育發展基金  
**各項費用彙計表**  
 中華民國114年度

單位：新臺幣千元

| 前<br>年<br>度<br>決<br>算<br>數 | 上<br>年<br>度<br>預<br>算<br>數 | 科<br>目           | 本 年 度 預 算 數 |        |         |  |  |
|----------------------------|----------------------------|------------------|-------------|--------|---------|--|--|
|                            |                            |                  | 合 計         | 國民教育計畫 | 建築及設備計畫 |  |  |
| 15                         |                            | 保險費              | 0           | 0      | 0       |  |  |
| 15                         |                            | 責任保險費            | 0           | 0      | 0       |  |  |
| 4,018                      | 3,997                      | 一般服務費            | 4,242       | 4,242  | 0       |  |  |
| 1,628                      | 1,620                      | 外包費              | 1,620       | 1,620  | 0       |  |  |
| 2,095                      | 1,936                      | 計時與計件人員酬金        | 2,190       | 2,190  | 0       |  |  |
| 294                        | 441                        | 體育活動費            | 432         | 432    | 0       |  |  |
| 104                        | 54                         | 專業服務費            | 78          | 78     | 0       |  |  |
| 3                          |                            | 講課鐘點、稿費、出席審查及查詢費 | 0           | 0      | 0       |  |  |
| 45                         | 30                         | 委託檢驗(定)試驗認證費     | 30          | 30     | 0       |  |  |
| 16                         |                            | 委託考選訓練費          | 0           | 0      | 0       |  |  |
| 40                         | 24                         | 其他專業服務費          | 48          | 48     | 0       |  |  |
| 98                         | 98                         | 公共關係費            | 98          | 98     | 0       |  |  |
| 98                         | 98                         | 公共關係費            | 98          | 98     | 0       |  |  |
| 1,643                      | 2,027                      | 材料及用品費           | 1,866       | 1,866  | 0       |  |  |
| 1                          |                            | 使用材料費            | 0           | 0      | 0       |  |  |
| 1                          |                            | 燃料               | 0           | 0      | 0       |  |  |
| 1,643                      | 2,027                      | 用品消耗             | 1,866       | 1,866  | 0       |  |  |
| 1,321                      | 1,707                      | 辦公（事務）用品         | 1,550       | 1,550  | 0       |  |  |
| 38                         | 10                         | 農業與園藝用品及環境美化費    | 8           | 8      | 0       |  |  |
| 21                         | 21                         | 化學藥劑與實驗用品        | 21          | 21     | 0       |  |  |
| 59                         | 59                         | 醫療用品(非醫療院所使用)    | 59          | 59     | 0       |  |  |
| 204                        | 230                        | 其他用品消耗           | 228         | 228    | 0       |  |  |
| 225                        |                            | 租金、償債、利息及相關手續費   | 0           | 0      | 0       |  |  |
| 225                        |                            | 雜項設備租金           | 0           | 0      | 0       |  |  |
| 225                        |                            | 雜項設備租金           | 0           | 0      | 0       |  |  |

新北市新莊區昌平國民小學  
 新北市地方教育發展基金  
**各項費用彙計表**  
 中華民國114年度

單位：新臺幣千元

| 前<br>年<br>度<br>決<br>算<br>數 | 上<br>年<br>度<br>預<br>算<br>數 | 科<br>目                           | 本 年 度 預 算 數 |         |         |  |  |
|----------------------------|----------------------------|----------------------------------|-------------|---------|---------|--|--|
|                            |                            |                                  | 合 計         | 國民教育計畫  | 建築及設備計畫 |  |  |
| 753                        | 758                        | 購建固定資產、無形資產、非理財目的之長期投資及營舍與設施工程支出 | 860         | 0       | 860     |  |  |
| 753                        | 758                        | 購建固定資產                           | 860         | 0       | 860     |  |  |
| 90                         | 190                        | 購置機械及設備                          | 190         | 0       | 190     |  |  |
| 18                         |                            | 購置交通及運輸設備                        | 0           | 0       | 0       |  |  |
| 645                        | 568                        | 購置雜項設備                           | 670         | 0       | 670     |  |  |
| 61                         | 50                         | 稅捐及規費(強制費)                       | 50          | 50      | 0       |  |  |
| 43                         |                            | 房屋稅                              | 0           | 0       | 0       |  |  |
| 43                         |                            | 其他房屋稅                            | 0           | 0       | 0       |  |  |
| 18                         | 50                         | 消費與行為稅                           | 50          | 50      | 0       |  |  |
| 18                         | 50                         | 營業稅                              | 50          | 50      | 0       |  |  |
| 926                        | 1,232                      | 會費、捐助、補助、分攤、照護、救濟與交流活動費          | 1,177       | 1,177   | 0       |  |  |
| 3                          |                            | 會費                               | 0           | 0       | 0       |  |  |
| 1                          |                            | 學術團體會費                           | 0           | 0       | 0       |  |  |
| 2                          |                            | 職業團體會費                           | 0           | 0       | 0       |  |  |
| 821                        | 1,047                      | 捐助、補助與獎助                         | 1,002       | 1,002   | 0       |  |  |
| 560                        | 777                        | 獎助學員生給與                          | 730         | 730     | 0       |  |  |
| 261                        | 270                        | 其他捐助、補助與獎助                       | 272         | 272     | 0       |  |  |
| 103                        | 185                        | 補貼、獎勵、慰問、照護與救濟                   | 175         | 175     | 0       |  |  |
| 91                         | 173                        | 獎勵費用                             | 151         | 151     | 0       |  |  |
| 12                         | 12                         | 慰問、照護及濟助金                        | 24          | 24      | 0       |  |  |
| 7                          |                            | 其他                               | 0           | 0       | 0       |  |  |
| 7                          |                            | 其他支出                             | 0           | 0       | 0       |  |  |
| 7                          |                            | 其他                               | 0           | 0       | 0       |  |  |
| 184,019                    | 180,248                    | 合 計                              | 178,781     | 177,921 | 860     |  |  |

新北市新莊區昌平國民小學  
 新北市地方教育發展基金  
**補辦預算明細表**  
 中華民國114年度

單位：新臺幣千元

| 項 目             | 金 額 | 辦理年度 | 說 明   |
|-----------------|-----|------|---|
| 一、固定資產之建設、改良、擴充 | 825 |      |   |
| 建築及設備計畫         | 825 |      |   |
| 516購置雜項設備       | 187 | 112  | 112年度活動中心長條桌椅採購計畫，依112年7月26日新北府教工環字第11214412731號函核准在案。            |
| 516購置雜項設備       | 120 | 112  | 新北市112年度公立高中職暨國中小大屏（觸屏、雷板）計畫，依112年11月10日新北府教研資字第1122220580號函核准在案。 |
| 516購置雜項設備       | 78  | 112  | 校園空調設備汰舊換新，依112年11月13日新北府教工環字第1122240461號函核准在案。                   |
| 516購置雜項設備       | 440 | 113  | 113年度樂活館會議室充實設備計畫，依113年5月13日新北府教工程字第11308794691號函核准在案。            |

新北市新莊區昌平國民小學  
 新北市地方教育發展基金  
**預計平衡表**  
 中華民國114年12月31日

單位：新臺幣千元

| 112年12月31日<br>實 際 數 | 科 目          | 114年12月31日<br>預 計 數 | 113年12月31日<br>預 計 數 | 比較增減 |
|---------------------|--------------|---------------------|---------------------|------|
| 28,747              | 資 產 合 計      | 27,977              | 28,447              | -470 |
| 28,747              | 資 產          | 27,977              | 28,447              | -470 |
| 28,630              | 流動資產         | 27,860              | 28,330              | -470 |
| 28,630              | 現金           | 27,860              | 28,330              | -470 |
| 28,630              | 銀行存款         | 27,860              | 28,330              | -470 |
| 0                   | 預付款項         | 0                   | 0                   | 0    |
| 0                   | 預付費用         | 0                   | 0                   | 0    |
| 117                 | 其他資產         | 117                 | 117                 | 0    |
| 117                 | 什項資產         | 117                 | 117                 | 0    |
| 117                 | 暫付及待結轉帳<br>項 | 117                 | 117                 | 0    |
| 10,876,862          | 代管資產         | 10,876,862          | 10,876,862          | 0    |
| -10,876,862         | 應付代管資產       | -10,876,862         | -10,876,862         | 0    |
| 21,412              | 負 債          | 21,412              | 21,412              | 0    |
| 19,808              | 流動負債         | 19,808              | 19,808              | 0    |
| 19,808              | 應付款項         | 19,808              | 19,808              | 0    |
| 19,808              | 應付代收款        | 19,808              | 19,808              | 0    |
| 1,604               | 其他負債         | 1,604               | 1,604               | 0    |
| 1,604               | 什項負債         | 1,604               | 1,604               | 0    |
| 1,604               | 存入保證金        | 1,604               | 1,604               | 0    |
| 7,335               | 基金餘額         | 6,565               | 7,035               | -470 |
| 7,335               | 基金餘額         | 6,565               | 7,035               | -470 |
| 7,335               | 基金餘額         | 6,565               | 7,035               | -470 |
| 7,335               | 累積餘額         | 6,565               | 7,035               | -470 |
| 28,747              | 負債及基金餘額合計    | 27,977              | 28,447              | -470 |

信託代理與保證資產  
 保管品  
 保證品

854 信託代理與保證負債  
 24 應付保管品  
 830 應付保證品

854  
 24  
 830

新北市新莊區昌平國民小學

新北市地方教育發展基金

資本資產明細表

中華民國114年度

單位：新臺幣千元

| 項 目        | 取得成本<br>(期初餘額) | 以前年度<br>累計折舊/<br>長期投資<br>評價 | 本 年 度 變 動 |     |     |      |              | 本年度累<br>計折舊/長<br>期投資評<br>價變動數 | 期末餘額    |
|------------|----------------|-----------------------------|-----------|-----|-----|------|--------------|-------------------------------|---------|
|            |                |                             | 增 加       |     | 減 少 |      | 主要增減<br>原因說明 |                               |         |
|            |                |                             | 金 額       | 類型  | 金 額 | 類型   |              |                               |         |
| 非理財目的之長期投資 |                |                             |           |     |     |      |              |                               |         |
| 土地         |                |                             |           |     |     |      |              |                               |         |
| 土地改良物      |                |                             |           |     |     |      |              |                               |         |
| 房屋及建築      |                |                             |           |     |     |      |              |                               |         |
| 機械及設備      | 27,398         | 23,187                      | 190       | (1) |     |      |              | 3,861                         | 540     |
| 交通及運輸設備    | 1,978          | 1,532                       |           |     |     |      |              | 112                           | 334     |
| 雜項設備       | 23,691         | 13,146                      | 670       | (1) |     |      |              | 2,655                         | 8,560   |
| 購建中固定資產    | 227,326        |                             |           |     |     |      |              |                               | 227,326 |
| 租賃資產       |                |                             |           |     |     |      |              |                               |         |
| 租賃權益改良     |                |                             |           |     |     |      |              |                               |         |
| 電腦軟體       | 262            |                             |           |     | 67  | (11) |              |                               | 195     |
| 權利         |                |                             |           |     |     |      |              |                               |         |
| 發展中之無形資產   |                |                             |           |     |     |      |              |                               |         |
| 其他無形資產     |                |                             |           |     |     |      |              |                               |         |
| 遞耗資產       |                |                             |           |     |     |      |              |                               |         |
| 其他         |                |                             |           |     |     |      |              |                               |         |
| 合計         | 280,655        | 37,866                      | 860       |     | 67  |      |              | 6,627                         | 236,955 |

註：

